Nº 6

7$50

Sandor

COLECÇÃO TIGRE

A. SANTOS

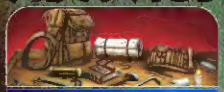

TRALHASVARIAS.BLOGSPOT.COM

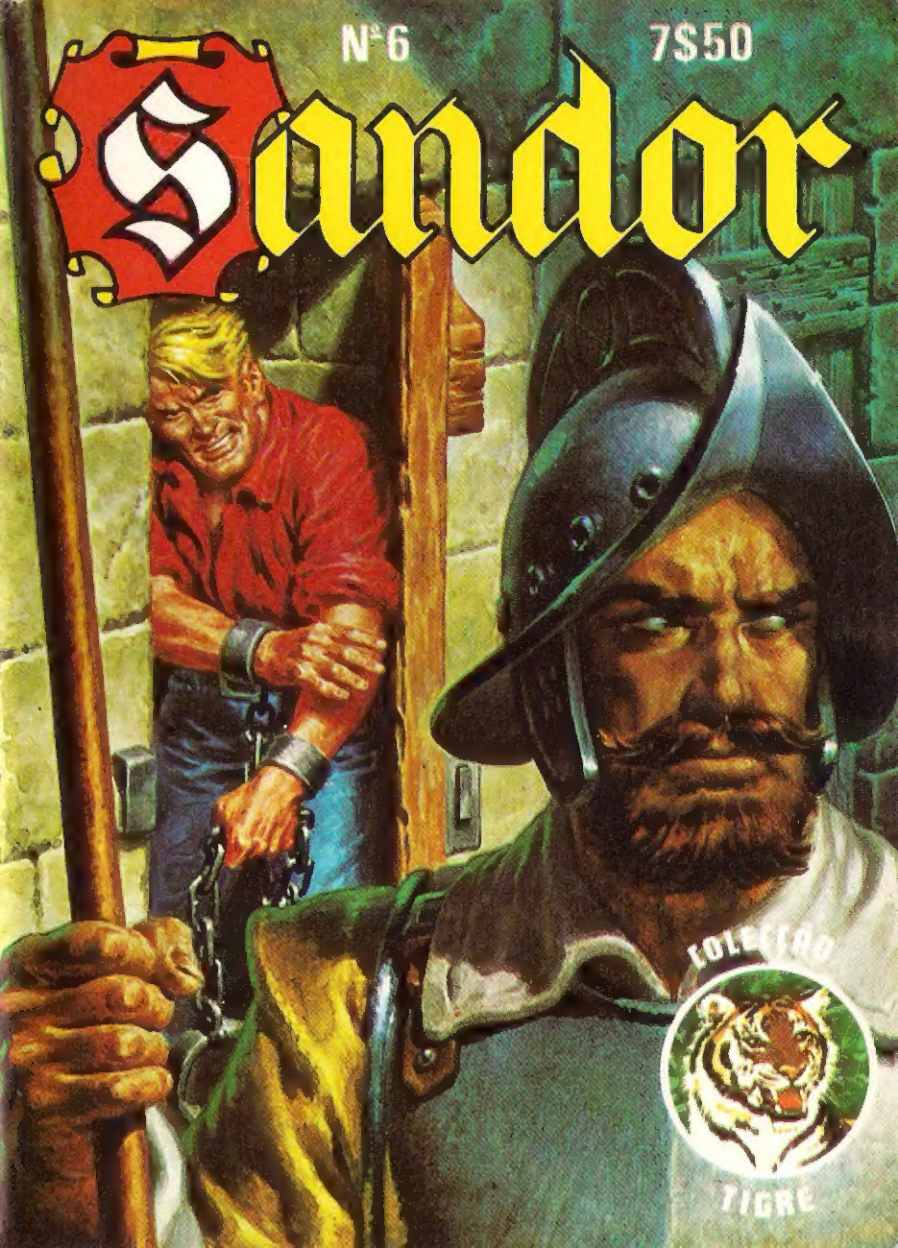
Nº 6
7$50
Sandor
COLEÇÃO
TIGRE

Sandor
O deserdado
Chalupa a estibordo!
© AGENCIA LUIS DA SILVA
3960
HP-S

Vai à deriva e não se vê ninguém a bordo...
Dirijamo-nos na sua direcção...
Enganaste-te, Sanson...
Admito-o... Tem aspecto de muito jovem e parece no limite das forças...
© AGÊNCIA DIAS DA SILVA - LISBOA

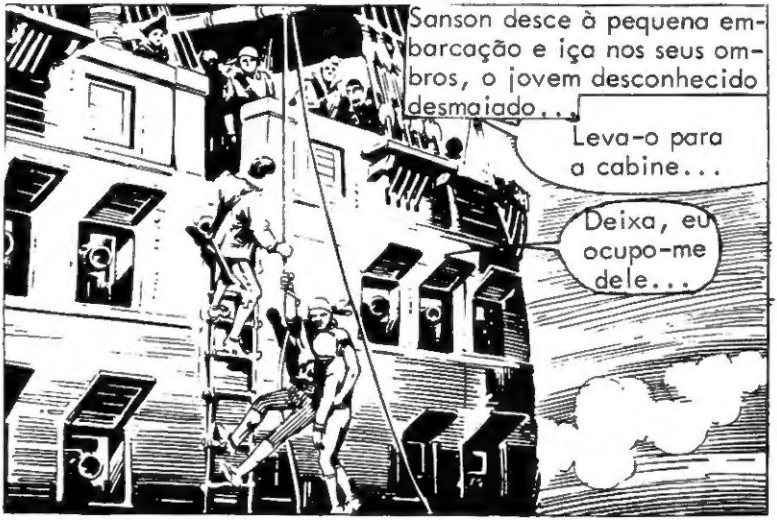
Sanson desce à pequena embarcação e iça nos seus ombros, o jovem desconhecido desmaiado...
Leva-o para a cabine...
Deixa, eu ocupo-me dele...

Sandor!
Olá, rapaz!... Onde pensáveis ir com esta cançã?...

Eu andava à vossa procura, Sandor...
Há quantos dias navegais nesta canoa, sem água nem víveres?...
Briggs come qualquer coisa, depois pode falar a Sandor...
Há três dias... Eu procurava-vos para pedir ajuda, Sandor.
Sir Thomas informou-me que o meu pai caiu nas mãos dos espanhóis e ofereceu-se para pagar o resgate...
Então, ignoráveis que o vosso pai pereceu num naufrágio em Cuba há dois meses?...
A minha ajuda?... Mas nós somos inimigos!

Soube-o mais tarde, Sir Thomas me fez assinar o documento...

De que documento se trata?

Um papel no qual lhe cedo toda a minha herança... Vai ajudar-me, Sandor?

Sir Thomas não pode fazer nada se a corte de Londre não legalisa esse documento.

Mas eles esperam Earl Bruce em Port Royal.

Earl Bruce em Porto Royal?... E'uma novidade muito interessante...

No dia seguinte, em Port Royal, Karim Bliss abre a janela com um gesto cheio de graça e de melancolia...
Quando acabarão estes estúpidos ódios que me separam de Sandor? Mais um dia sem o ver.
Alguns instantes depois...
Sandor!
Meu Deus, que fazes aqui?
Deves ser mais prudente, quando abrires a janela, Karim...

Como fizeste para entrares no palácio?
Foste tu própria que um dia me revelaste a passagem secreta. Mas diz-me, Karim conheces o Jovem Briggs?...

Briggs? ... Só sei que quiz atacar Sir Thomas... Dizem que foi ferido mortalmente quando fugiu.
Isso simplificaria as coisas a Sir Thomas, mas as coisas passaram-se de maneira diferente
Entretanto, num dos salões do palácio...
Estas contas não estão claras, Sir Thomas...
Como... duvidas da minha honestidade? Bruce..

Então, Milord, estas contas não têm importância ao lado do belo negócio que pussuímos...
E'verdade... para quê discutir, agora que temos o caso Briggs entre as mãos?
Earl Bruce - tesoureiro real, é um patife de grande envergadura...
Legalisai o documento em Londres e ficaremos na posse de toda a fortuna
Sois vós e não eu quem possuirá essa fortuna...
Assegurastes-me que a vossa sobrinha me cederia a sua mão, e ela recusou receber-me!
Mas Karim ama-vos.
E' verdade... Vamos vê-la, e ouvi-la-eis dizer que está disposta a desposar-vos...

A estupidez da vossa sobrinha arruinará os nossos planos!...
Que posso eu fazer? Ela não quer ouvir falar de Bruce...
Deve aceitar a bem ou a mal!
Sabeis por quem está apaixonada.

Sim... Esse odioso Earl está no palácio... Pretende-me, mas recusei-me a recebê-lo...
Mostra-te amável para com ele... é certamente ele que vai levar o documento a Londres, e eu quero descobrir os seus planos...
Entretanto, um outro quer pedir a Karim que se mostre amável para com Bruce...
Ajudar-te-ei, Sandor... Farei seja o que fôr para destruir os planos de Sir Thomas... Oh!... Batem à porta..
Karim... Estás aí?

Bom dia, querida Karim...
Que desejais, Milord?...
Parthintow está muito embaraçado...
Hum... Que fosseis mais gentil para com Bruce... ele amava-vos desejava desposar-vos..
Desposar Bruce?...

Karim deseja abreviar a entrevista.
Ama-vos ternamente,e...
Qual é a vossa resposta, Karim?...
Bem... eu... sinto-me muito lisonjeada...
Nunca acreditei que aceitaria...
Ela é caprichosa como todas as raparigas, Sir...
Earl Bruce não está menos surpreendido...
Será possivel?
Assim é... Aceita desposar-vos no regresso da sua próxima viagem, meu amigo...

Aceita, na verdade, despo-sar-me?
Vê-la-eis dentro de instantes..
Entretanto, num obscuro subterrâneo do palácio
Sandor demora demasiado
Sandor sabe o que faz..

Os fiéis amigos de Sandor chegaram lá através duma passagem que desemboca na costa ancaltilada, ignorado pelos ingleses...
Que dizia eu... ei-lo.
Bruce prepara-se para se fazer ao mar com um carregamento de ouro!

Williams e eu voltamos ao Invencível para interceptar o ouro. Mas onde está Pitt?
Entretanto, Sir Thomas e Parthintow...
Felizmente que se contentou fácilmente, senão teria descoberto todo o ouro que escondemos...
Devemos isto à vossa sobrinha!
Vamos despachem-se com essas arcas...

Ao explorar o subterrâneo, Pitt Louis chega ao pé da câmara do tesouro...
Raios! ... As arcas contém ouro... Não quero deixar escapar tal ocasião.
Ah!

Pitt começa a encher os bolsos...
Que estás a fazer, salteador de estradas?...
Eh?
Vi que tiraram este ouro, e...
Ocupar-nos-emos deste ouro mais tarde, Pitt...

Falta uma caixa...
Assim é... Só estão onze...
Está além.
Deve ter tropeçado.
Ponham a caixa na carroça e este imbecil na masmorra!
Sir... eu...

Não verificaram o conteúdo... Tudo vai bem..
Ouçam as minhas ordens, amigos: vocês dois fiquem aqui até à vinda de Karim que vos unformará à meia noite, virei procurar-vos na falésia...

Sandor e Williams põem-se a caminho...
Pedro está ali.
Vai tudo bem, amigos?
Muito bem, Pedro... Tenho que voltar ao meu navio...
Entretanto, em Port Royal, o ouro foi transportado para o navio de Bruce, o qual está com Karim..
Não me dais uma prova do vosso amor?
Para quê essa pressa?

Karim procura discretamente saber o nome daquele que tem o documento assinado por Briggs, e então
No meu regresso de Inglaterra, quando estivermos casados
Qua farei na corte, Milord?
Apenas pensar em vós, Karim...
Eis-vos enfim. O ouro já está a bordo...

Pára de brincar com essas moedas, isso enerva-me...
Tens ciúmes, hem?

Vamos, mexe-te..
Oh!..

Eh!..
E´ouro!
Guardas!...
Maldição!...

Os soldados acorrem, e...
Ah!...
A situação agrava-se...
Malditos Ingleses!...
O que é aquele tumulto?
Dir-se-ia que lutam.

Apanhá-mo-los!...
Que se pas-sa aqui?...
São dois ho-mens de San-dor, Sir...
Oh!...

Subjugados, Pitt e Sanson são capturados...
Onde está esse maldito corsário que é o vosso chefe?...
Estão mudos? Pois bem, prometo-vos qua amanhã encontrareis a língua...
Ah! Ah!..

Vou-me fazer ao mar imediatamente.
Boa idéia, Bruce.. e boa viagem... Logo que chegueis a Londres, pensai no negócio que vos confiei...
Pensarei nele... Mas vós, ocupai-vos dos últimos detalhes das minha núpcias..
Parti tranquilo.
Meu Deus! Devo avisar Sandor senão...

Sandor tem a intenção de interceptar o navia de Bruce... Devo embarcar com ele, é a única maneira de o avisar...
Desejais acompanhar-me a Londres?...
Sim, Milord... Gostaria de passar alguns dias em casa da minha tia Emmy, antes de me casar...
Karim pensa em tudo...

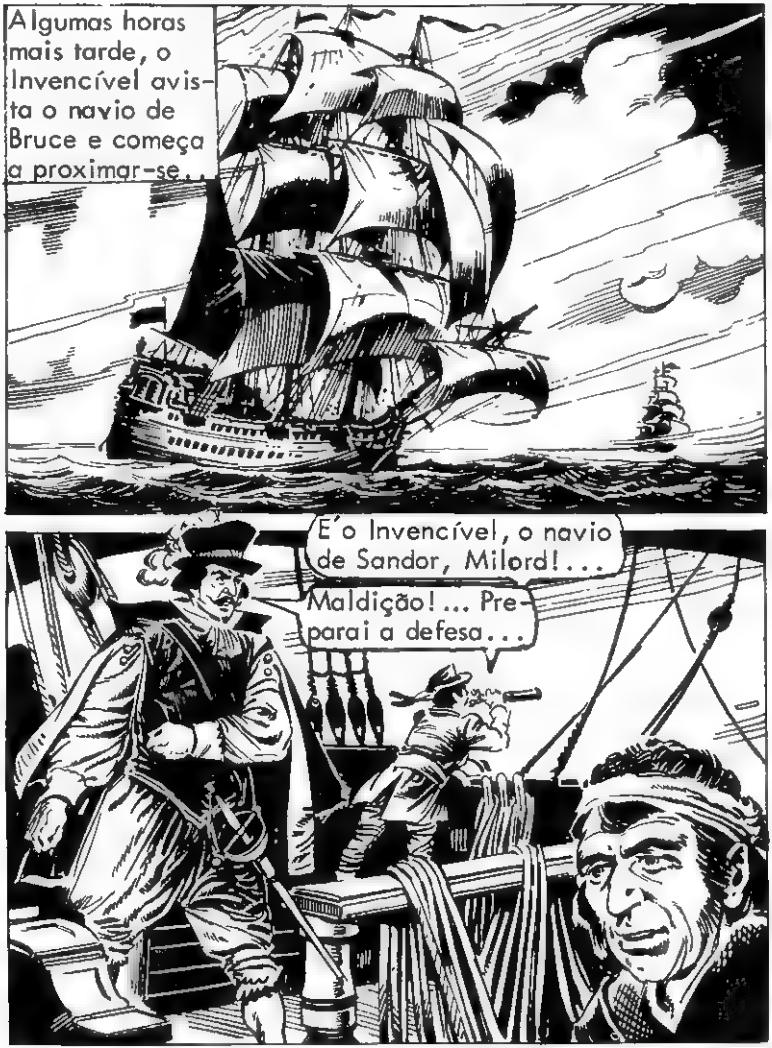
Algumas horas mais tarde, o Invencível avista o navio de Bruce e começa a proximar-se...
E' o Invencível, o navio de Sandor, Milord!...
Maldição!... Preparai a defesa...

De repente, os canhões dos dois navios começam a disparar furiosamente...

Parem de fazer fogo, Karim está a bordo!
Eh? ... Mas que faz ela lá? ...
Os seus canhões calaram-se, Sir..
É um ardil. Continuem a disparar e afundai-os! ...

Apesar do fogo intenso, o Invencível avança inexoràvelmente em direcção à sua presa
Estejam preparados para a abordagem!
A ele!
Fogo e destruição!...
Sandor!.

Cobardemente, Bruce esconde-se atrás de Karim...
Atrás!
Atenção, Sandor!...
Entretanto em Port Royal...
Não devíamos esperar por amanhã para enforcar aqueles dois.. Quanto mais cedo se fizer, melhor...
Boa idéia, Sir...

Estamos perdidos, Sanson.
Pára de choramingar e recomenda a tua alma a Deus.. E o fim...
Está tudo pronto, Sir...
Com efeito, pouco depois, Bruce e Karim chegam ao palácio...
Perfeito... Eh?...
O navio de Bruce entra no porto, Milord...
Que se terá passado?
Nada de bom, Karim chora..

Vós aqui, Bruce? Aconteceu alguma desgraça?
Uma desgraça? Pelo contrário venci Sandor!...
Raios!... Isso explica as lágrimas de Karim...
Ousou atacar-me a dez milhas daqui, e teve a sorte que merecia... Fugiu e encontrou refúgio com o seu navio quase destruído na baía de Punta Calman...
Vim pedir-vos dois navios...
Dois navios?

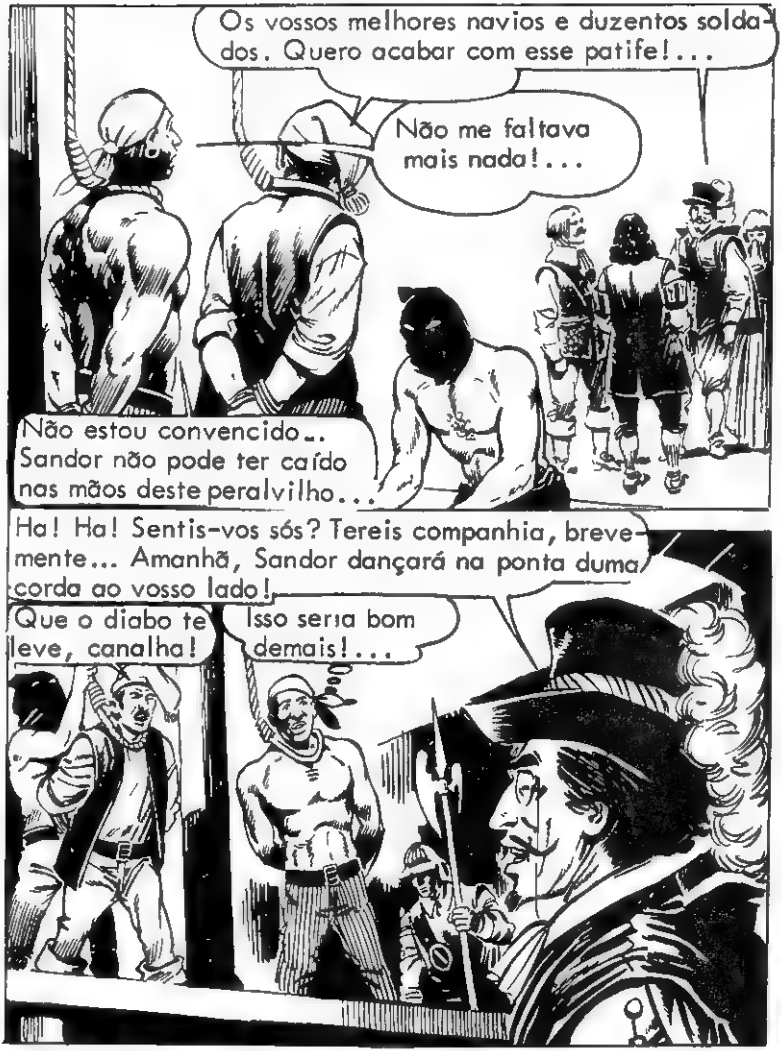
Os vossos melhores navios e duzentos soldados. Quero acabar com esse patife!...
Não me faltava mais nada!...
Não estou convencido... Sandor não pode ter caído nas mãos deste peralvilho...
Ha! Ha! Sentis-vos sós? Tereis companhia, brevemente... Amanhã, Sandor dançará na ponta duma corda ao vosso lado!
Que o diabo te leve, canalha!
Isso seria bom demais!...

Não os pendureis já, Thomas. Prometo entregar-vos Sandor e todos os outros...
Isso seria magnífico...
Tendes a certeza de o ter posto fora de combate, Bruce?
Sir Thomas aceita conceder a Bruce o que ele lhe pediu.
Não seria melhor desembarcar o ouro?...
Ah! Ah! Não corre qualquer perigo.. Sandor está perdido.

Carregados de soldados, os navios deixam Port Royal e dirigem-se para a baía de Punta Caiman
Transportado pelos
Caminhos de Ferro Portugueses

Ficai tranquilos, amigos... Sandor...
Karim!
Que fazeis ao pé desses homens?...
Que quiz ela dizer-nos?..
E' o que eu gostaria de saber...

Os três navios Ingleses chegam pouco depois a uma estreita baía que se abre na costa, um pouco mais alta que Punta Caiman...
Devemos ficar atrás no caso de Sandor querer sair do nosso cerco...
Lord Bruce dá ordem de avançar...
Mas quando os dois navios carregados de soldados entram na baía...
Não vejo nenhum navio...

Fogo, rapazes!...
Eh?
Bruce está louco! Dispara contra nós!

A seguir a este ataque verdadeiro incompreensível, a maior confusão reina a bordo dos navios dos soldados...
Traição!
Sobrecarregados, incapazes de serem manobrados, os dois navios vão-se despedaçar na praia...
Mas os soldados Ingleses ficariam espantados se pudessem ver aquele que eles tomaram por Bruce, juntar-se alegremnete com a sua equipa...
Bravo, capitão!
Devemos recuperar o Invencível!

Duas horas depois em Port Royal...
Acreditais que ele consiga catpurar Sandor?
Acreditarei quando o vir...

E vedes!... E' Bruce... E traz o Invencivel!..
Com mil raios!... Creio estar a sonhar...

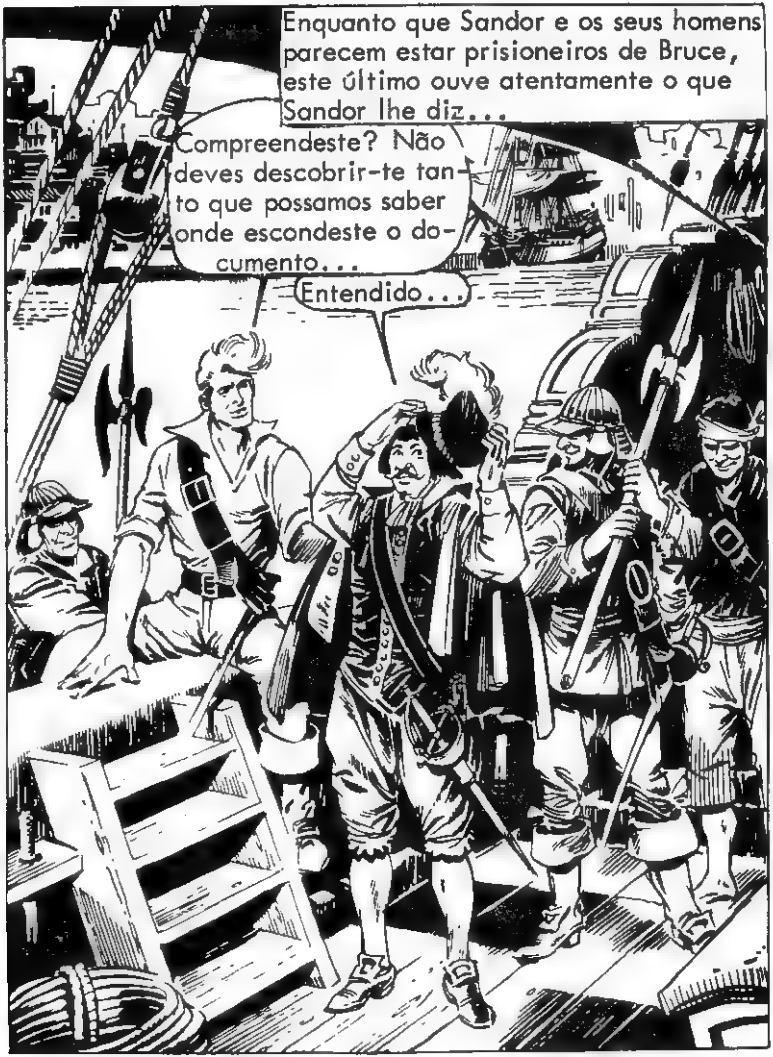
Enquanto que Sandor e os seus homens parecem estar prisioneiros de Bruce, este último ouve atentamente o que Sandor lhe diz...
Compreendeste? Não deves descobrir-te tanto que possamos saber onde escondeste o documento...
Entendido...

Caminha direito ou eu sacudo--te...
Meu Deus!... Sandor nas mãos dos Ingleses!
Ganhei a partida, Thomas... Eis Sandor.
Na verdade, é com prazer que vos pagarei!...

Sanson pensa enlouquecer ao ver Sandor naquela situação...
Ah!Ah!Ah!
Que te aconteceu? Não te apercebes da situação?
Ah!Ah!Ah!..
Meu Deus! Sandor está prisioneiro de Bruce!
Os meus parabéns Bruce...
Não tenho qualquer mérito, Milord...

Ah! Não me privarei do prazer de esbofetear este miserável antes de o enforcar!
Onde estão os outros navios e os soldados?... Porque não vieram?
Fazem uma busca na costa para capturar o resto da equipa de Sandor...
Ah!... Nunca acreditei que este momento chegasse algum dia!...
Esperai, Milord...
Antes de mais nada, gostaria que me desseis o papel que fizestes Briggs assinar.
Eh?
Não é Bruce, agora tenho a certeza disso!...

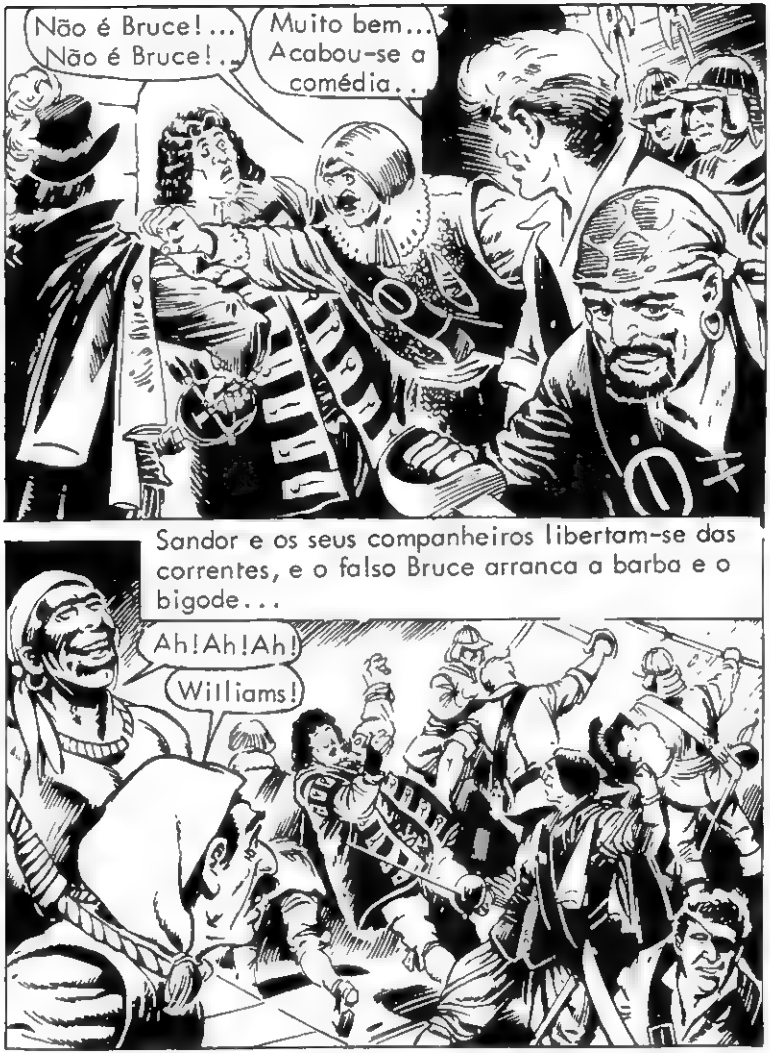
Não é Bruce!...
Não é Bruce!..
Muito bem...
Acabou-se a comédia..
Sandor e os seus companheiros libertam-se das correntes, e o falso Bruce arranca a barba e o bigode...
Ah!Ah!Ah!
Williams!

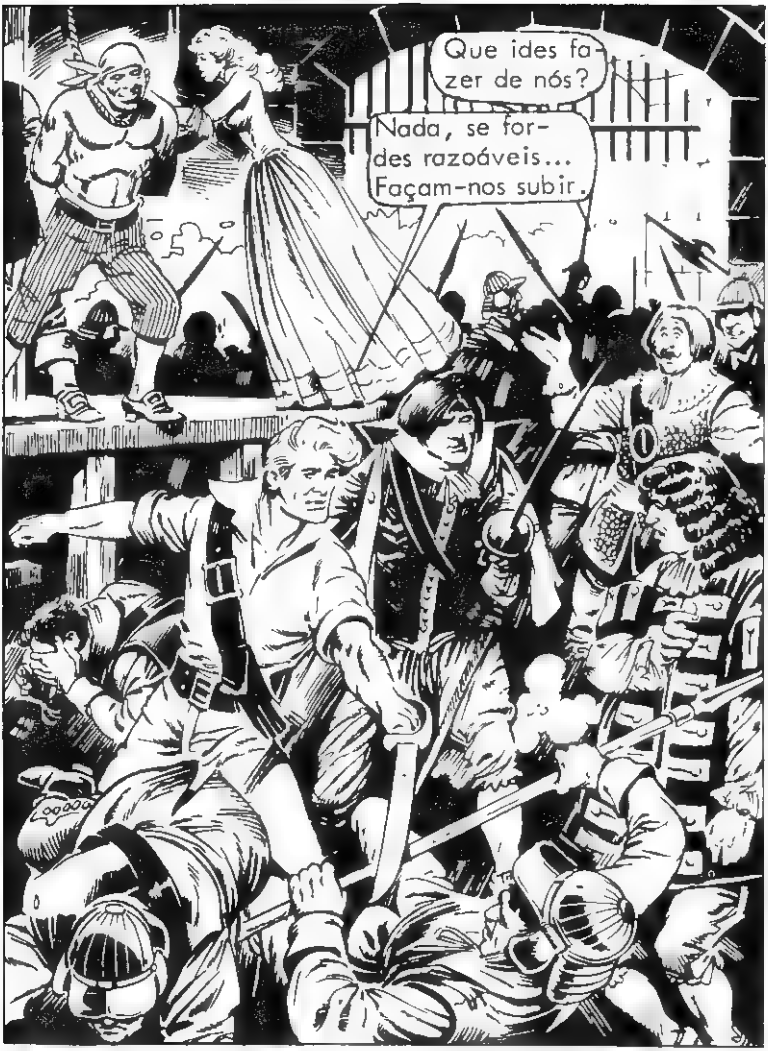
Que ides fazer de nós?
Nada, se fordes razoáveis... Façam-nos subir.

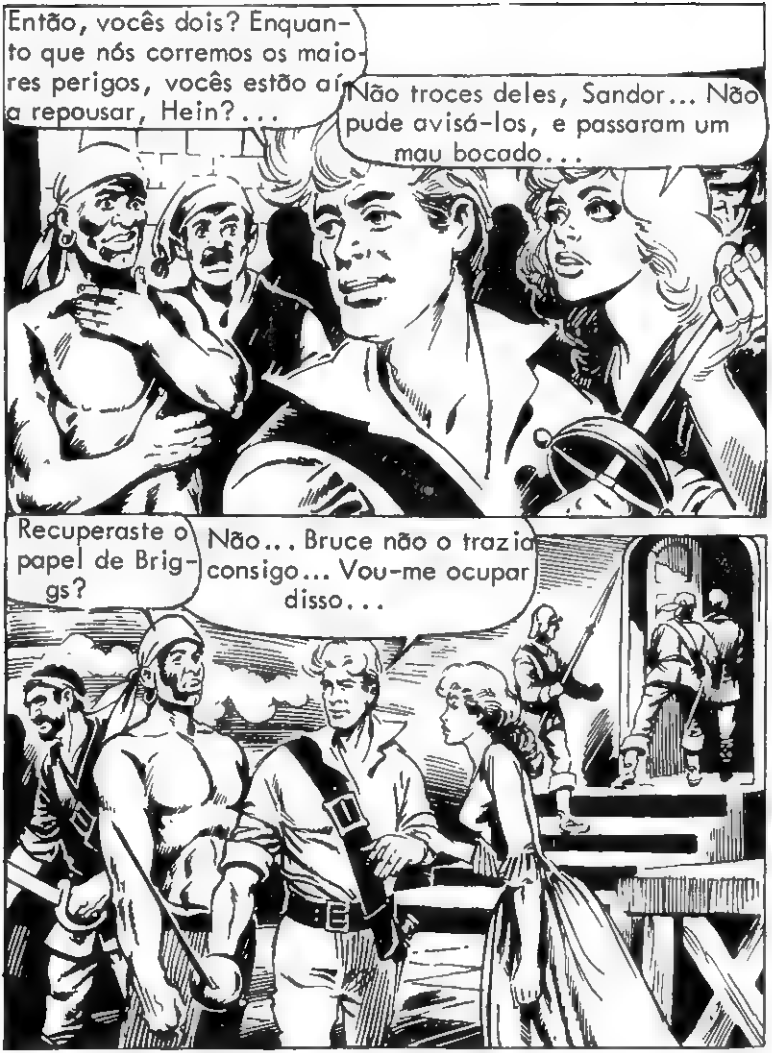
Então, vocês dois? Enquanto que nós corremos os maiores perigos, vocês estão aí a repousar, Hein?...
Não troces deles, Sandor... Não pude avisá-los, e passaram um mau bocado...
Recuperaste o papel de Briggs?
Não... Bruce não o trazia consigo... Vou-me ocupar disso...

Todos os objectos de valor começam a ser transportados para o Invencível, quando...
Eh! Olhem...
Céus... É o verdadeiro, Bruce!
Malditos sejam!... Eu bem sabia que os encontrava aqui...
Falai!
Nós não sabemos nada, juro... Foi Bruce que levou o papel...

Não encotramos nada nele!...
Deixa... Eu interrogo-os...
Ele mentiu-vos... Demos-lhe o papel para que o apresentasse em Londres
Esta pistola contém duas balas... Uma delas alojar-se-á no vosso coração se não me entregardes o documento...
Bruce apoderou-se de Karim, mas Sandor lançou-se sobre ele, e então...
Lamento ter perdido esse combate...
Mas o primeiro Bruce que veio pedir os navios, era Sandor, não era?

Era Sandor, de facto... Afundamos os Ingleses e voltamos para o Invencível... Disfarcei-me em Bruce e Sandor em prisioneiro... Aqui tens...
Olhem... Vejam quem vai lá...
Bruce!..
Não perdeu muito tempo a voltar...

Mais de dez segundos, Milords...
Juro-vos que não temos esse papel...
Não... Não dispareis!...
Traidores!...
Bruce!..

Traidores!... Lançaram-me numa armadilha!...
Convenceram-me com esse negócio Briggs e a dita promessa de Karim... Mas juro-vos que vos denunciarei se chegar vivo a Londres!...
E'a minha peruca... E eu não quero ficar com nada vosso...

Então era lá que estava o papel...
Tomem o vosso maldito papel.
Sandor!
E pensar que andei com ele durante todo o dia!...
E aconselho-vos a esquecer o jovem Briggs, Milords...

Está tudo pronto para levantar a âncora, Sandor...

Se Thomas ou Partihintow te molestarem, não hesites em mo dizer...
Com a lição que apanharam, devem ficar tranquilos por um tempo...
Incendiaram o meu navio!
O miserável!!
E levou o ouro todo!...

A caminho de novas aventuras, o Invencível afasta-se de Port Royal seguido pelo furor dos seus perpétuos inimigos.

FIM

© AGÊNCIA DIAS DA SILVA - LISBOA

A VERDADE É SÓ A VERDADE

A língua inglesa é a segunda mais falada em todo o mundo... por 291 milhões de pessoas!
A primeira é o mandarim chinês, falado por 493 milhões de pessoas...

COLECÇÃO TIGRE (2.ª Série) • **N.º6** • **11 de JANEIRO DE 1977**

Director: ANTÓNIO VERDE — Propriedade de Aguiar & Dias, Lda.
Redacção e Administração: Rua Saraiva de Carvalho, 207 — Telefs. 60 70 41/2/3/4
Impresso em «offset» na Fotolitografia, Lda. — Lisboa • *Distribuidores:*
AGÊNCIA PORTUGUESA DE REVISTAS - Lisboa - Porto - Coimbra - Faro

REVISTA SEMANAL (SAI TODAS AS TERÇAS-FEIRAS) • **PREÇO 7$50**

Você precisa de colocação? Então decida-se por um meio seguro: Um bom curso!

Que V. pode tirar em sua casa. E em pouco tempo. Estudando nos momentos livres e muito económicamente.

O Centro de Instrução Técnica tem ao seu dispor os conhecidos cursos AFHA elaborados segundo os métodos mais modernos de ensino à distância. E v. não vai estudar sózinho! Beneficia da excelente assistência pedagógica que lhe oferecemos. Não hesite. Escolha um dos nossos cursos; um bom curso é o meio mais seguro para a solução do seu problema.

Ainda hoje! Preencha e envie o cupão.

Escolha um dos nossos cursos:

FRANCES — CULTURA GERAL
CONTABILIDADE — INGLÊS
ORG. ADM. EMPRESAS
CORTE E CONFECÇÃO

Cursos técnicos:

ELECTRÓNICA, RADIO-TV
TELEVISÃO — TRANSISTORES
DESENHO TÉCNICO

Grátis
e sem compromisso

Enviem-me completa informação sobre o curso que indico

CENTRO DE INSTRUÇÃO TÉCNICA
R. D. Estefânia 32 — Lisboa 1

1 40 02

publicit

AINDA QUE PAREÇA IMPOSSIVEL!

Edward Milward e Edward Milward Jr., pai e filho, foram eleitos para apresidência da camara de Hastings, Inglaterra, 73 vezes. Durante 16 anos, pai e filho alternaram esse cargo.

Uma igreja construida na pradaria perto do monte Hohen Bleik, de 1.600 m de altura, perto de Steingaden, Alemanha, tem a forma do perfil do próprio monte.

UM MARAVILHOSO POSTER APENAS POR 150.00

Não encha as paredes
de sua casa com
«posters» de estranhos.
Seus pais, irmãos,
amigos ou namorado
têm mais direito
a esse privilégio.

Mande-nos a sua fotografia
ou a da pessoa que mais estima
e receberá na volta do correio
a fotografia transformada num «poster»
de 50 × 60 cm. Envie 150$00 em cheque,
vale de correio ou notas de banco
ao Estúdio Plateia
Rua Gomes Teixeira, 15, 5.º — Lisboa-3
e receberá o «poster» mais maravilhoso
da sua vida!

O MUNDO MARAVILHOSO DAS AVES NA MAIS BELA COLECÇÃO DE DECALCOMANIAS...

DIVIRTA-SE APRENDENDO!

CADA DECALCOMANIA NAS CORES NATURAIS:

1$50

MAIS UM LANÇAMENTO EXCLUSIVO DA Agência Portuguesa de Revistas